

GEMEENTELIJK STRUCTUURPLAN BILZEN

GEWENSTE RUIMTELIJKE STRUCTUUR GEMEENTE BILZEN

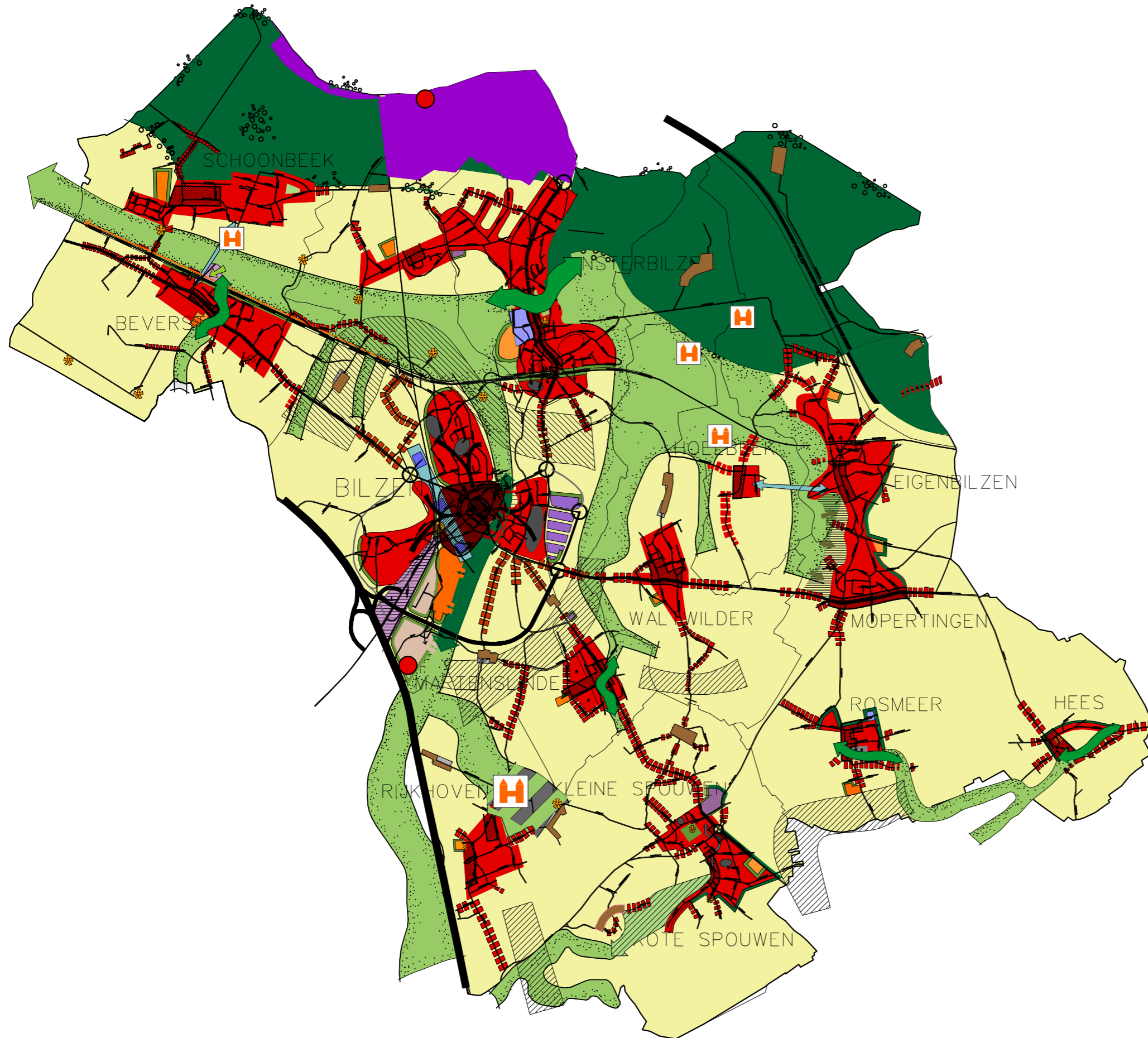

-  VERSTERKEN VAN HET WOONGEBIED
-  CREËREN VAN CENTRUMGEBIEDEN IN DE KERNEN
-  CONSOLIDEREN VAN DE WOONLINTEN
-  CONSOLIDEREN VAN DE WOONKORRELS
-  BUNDELEN VAN RECREATIE PER KERN
-  BUFFEREN NAAR OPEN LANDBOUWLANDSCHAP
-  VERSTERKEN VAN DE VALLEIGEBIEDEN
-  GARANDEREN VAN DE CONTINUÏTEIT VAN DE VALLEIGEBIEDEN
-  UITBREIDEN VALLEIGEBIED VAN DE KROMBEEK
-  GARANDEREN VAN DE DIVERSITEIT EN CONTINUÏTEIT VAN DE BOSGORDEL
-  VERANKEREN VAN HET KASTELENLANDSCHAP IN HET TOERISTISCH NETWERK
-  VERSTERKEN VAN HET LANDSCHAP ALDEN BIESEN ALS POORT NAAR HET KASTELENLANDSCHAP
-  VERANKEREN VAN DE TOERISTISCHE BEZIENSWAARDIGHEDEN
-  VERSTERKEN VAN WAARDEVOL LANDSCHAP SPOUWEN
-  GARANDEREN VAN DE LANDBOUWACTIVITEITEN IN RELATIE MET DE AANWEZIGE NATUURWAARDEN
-  ONTWIKKELEN VAN EEN STEDELIJKE ENTREESTRIP ALS TOEGANG TOT HET STEDELIJK GEBIED
-  VERSTERKEN VAN DE STEDELIJKE ONTWIKKELINGSZONES
-  CREËREN VAN EEN STEDELIJKE DRAGER
-  UITBREIDEN VAN LOKAAL BEDRIJVENTERRAIN SPELVER
-  UITDOOFBELEID VOOR BEDRIJVIGHEID IN VALLEI VAN DE DEMER
-  CONSOLIDEREN VAN VERSPREIDLIGGENDE KMO-ZONES
-  MOGELIJKE LOKATIES VOOR HET ONTWIKKELEN VAN WOONWAGENPARK
-  CREËREN VAN FIETS- EN WANDELVERBINDINGEN TUSSEN KERNEN IN HET BUITENGEBIED