

PROVINCIE LIMBURG  
ARRONDISSEMENT  
STAD

TONGEREN  
BILZEN

ADMINISTRATIE VOOR RUIMTELIJKE  
ORDENING EN HUISVESTING  
Mij bekend om gevoegd te worden bij het  
besluit van heden  
Nr. 8704/58  
Brussel, 20 januari 1993  
de Vlaamse Minister van Openbare  
Werken, Ruimtelijke Ordening en  
Binnenlandse Aangelegenheden,  
(198) Theo KELCHTERMANS  
vrijwillig afschrift  
De Bestuurschef,  
V. WITTOCK

**BIJZONDER PLAN VAN AANLEG**  
**"KLOOSTERSTRAAT" WIJZIGINGSPLAN**

**BESTEMMINGSPLAN**

GROEP  
SWARTENBROECKX N.V.  
STUDIEBUREAU



RODENBACHSTRAAT 18  
3500 HASSELT  
TEL 011/227771  
TELEX-SWARTX. 39848

OPGESTELD TE HASSELT  
DATUM 09/06/1992

de DIRECTEUR

ing. M. CILISSEN

GEZIEN EN VOORLOPIG GOEDGEKEURD DOOR DE  
GEMEENTERAAD IN VERGADERING VAN 26.2.1990

de SECRETARIS W. S. STEVENS  
de BURGEMEESTER P. STROECKEN

HET COLLEGE VAN BURGEMEESTER EN SCHEPENEN  
BEVESTIGT DAT ONDERHAVIG PLAN TER INZAGE VAN HET  
PUBLIEK OP HET GEMEENTHUIS WERD NEERGELEGD  
VAN 8.6.1990 TOT 7.7.1990

de SECRETARIS W. S. STEVENS  
de BURGEMEESTER P. STROECKEN

GEZIEN EN DEFINITIEF AANGENOMEN DOOR DE  
GEMEENTERAAD IN VERGADERING VAN 29.10.1990

de SECRETARIS W. S. STEVENS  
de BURGEMEESTER P. STROECKEN

| GEMETEN | GETEKEND | ONTWERP     | NAGEZIEN          |
|---------|----------|-------------|-------------------|
| INDEX   | DATUM    | WIJZIGINGEN | GETEKEND NAGEZIEN |
| A       |          |             |                   |
| B       |          |             |                   |
| C       |          |             |                   |
| D       |          |             |                   |
| E       |          |             |                   |
| F       |          |             |                   |
| G       |          |             |                   |

|        |       |              |        |          |
|--------|-------|--------------|--------|----------|
| PLAN 1 | INDEX | PLANMAAT     | SCHAAL | DOSSIER  |
|        |       | 49 x 63,5 cm | 1/500  | 4014/016 |

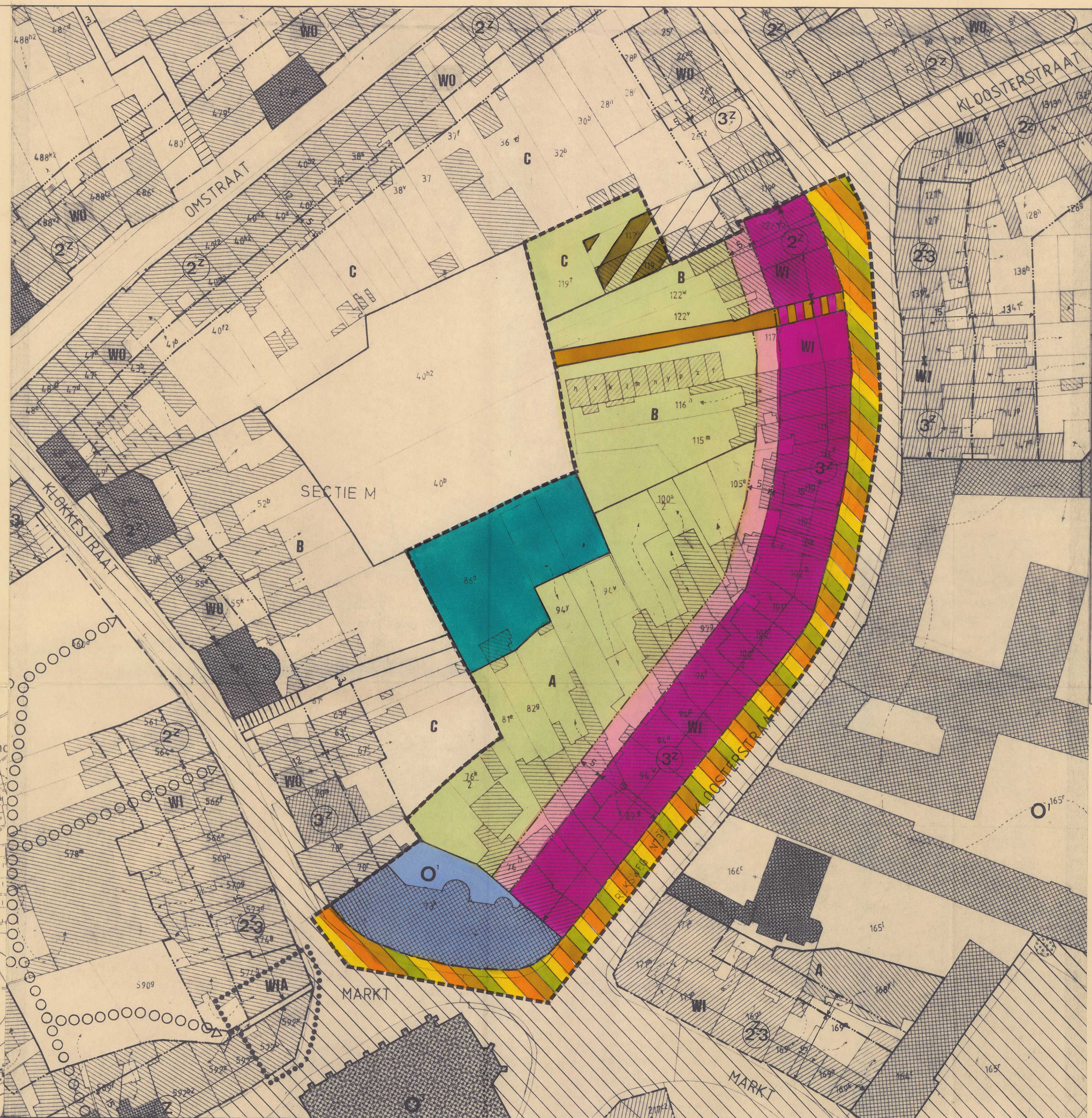
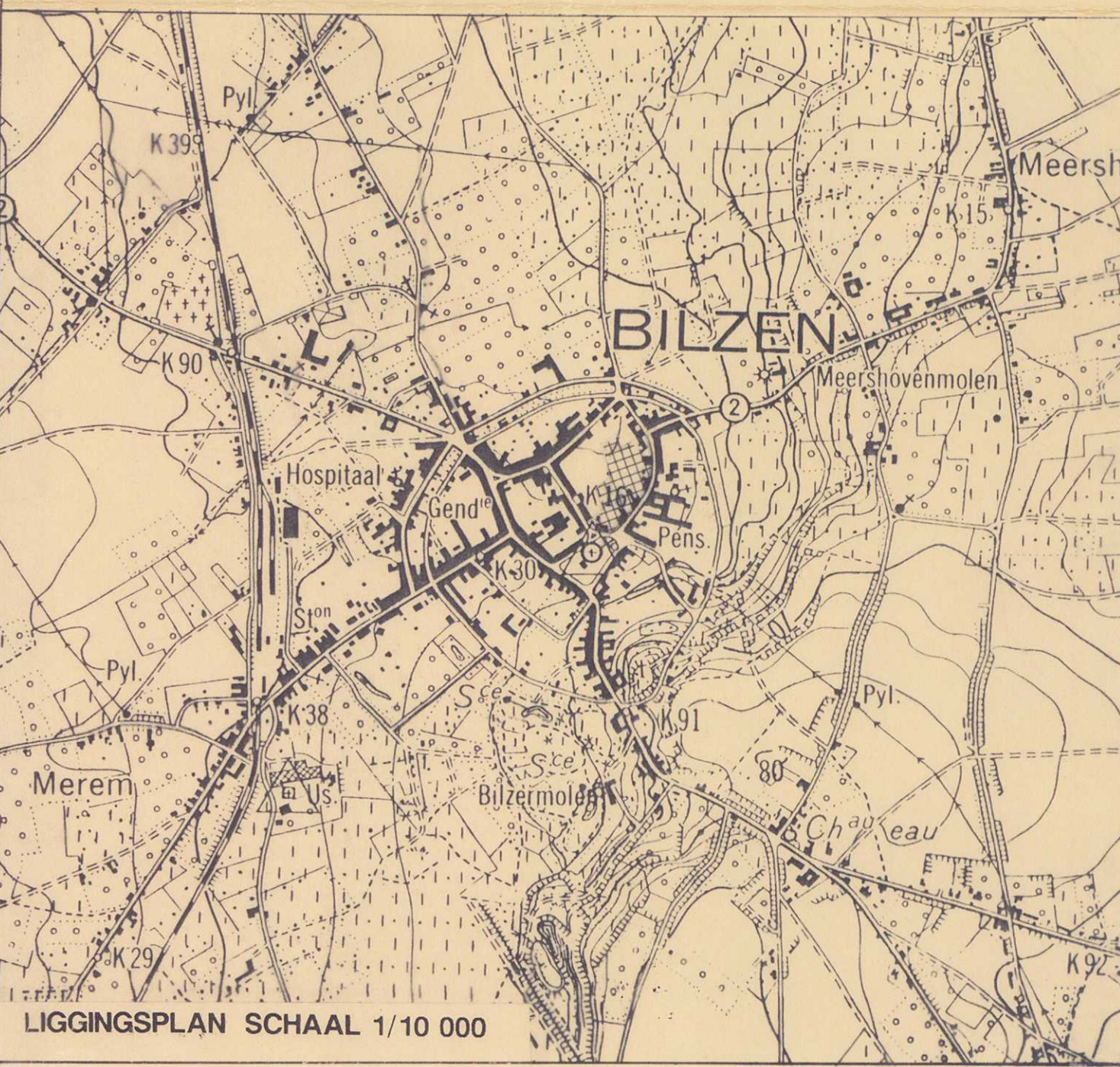

| Code best.toestand | Code bestemming | Verklaring   | Art.          |
|--------------------|-----------------|--|---------------|
|                    |                 | Grens van de gemeente                              |               |
|                    |                 | Perceelsgrens                                      |               |
|                    |                 | Privaat gebouw                                     |               |
|                    |                 | Openbaar gebouw                                    |               |
| -----              |                 | Grens van het bijzonder plan                       | 1             |
| .....              |                 | Grens van het wijzigingsplan                       |               |
| -----              |                 | Grens van het uitbreidingsplan                     |               |
| -----              |                 | Rooilijn   |               |
| -----              |                 | Verplichte bouwlijn op rooilijn                    |               |
| -----              |                 | Verplichte bouwlijn                                | hoofdgebouwen |
| -----              |                 | Uiterste grens voor hoofdgebouwen                  |               |
| -----              |                 | Uiterste grens voor aanhorigheden                  |               |
| -----              |                 | Grens der bestemmingszone                          |               |
| -----              |                 | Overgangslijn in een bestemmingszone               |               |
| WO                 |                 | Zone voor wonen                                    |               |
| WO-I               |                 | Zone voor wonen I                                  |               |
| WI                 |                 | Zone voor gemengde bestemming                      |               |
|                    |                 | Zones voor hoofdgebouwen                           |               |
|                    |                 | - Zone voor gesloten bebouwing                     | 7             |
|                    |                 | - Zone voor half open en gesloten bebouwing        |               |
|                    |                 | - Zone voor open en half open bebouwing            |               |
| (12)               |                 | Aantal bouwlagen P:Platdak Z: Hellend dak          |               |
|                    |                 | Overbouwing  |               |
| A                  |                 | Zone voor aanhorigheden                            | 8             |
| B                  |                 | Zone voor koeren en hovingen A                     | 10            |
| C                  |                 | Zone voor koeren en hovingen B                     | 11            |
|                    |                 | Zone voor koeren en hovingen C                     | 12            |
|                    |                 | Zone met nabestemming                              |               |
|                    |                 | Zone voor garages                                  | 13            |
|                    |                 | Openbare weg                                       |               |
|                    |                 | Openbare weg met gelijkberechtigd verkeer          |               |
|                    |                 | Centrumstraten en pleinen met polyvalente functies | 16            |
|                    |                 | Zone voor parking                                  |               |
|                    |                 | Zone voor parking met groenaanleg                  |               |
|                    |                 | Voetpad  | 17            |
|                    |                 | Zone voor openbaar park                            | 18            |
|                    |                 | Zone voor openbaar groen met speelruimte           |               |
| S                  |                 | Zone voor sport en spel                            |               |
|                    |                 | Zone voor openbaar nut                             | 9             |
|                    |                 | Zone voor ambachtelijke bedrijven                  |               |
|                    |                 | Bufferzone   |               |
|                    |                 | Zone non aedificandi                               |               |
| *                  |                 | Te behouden bomen en/of houtkanten                 |               |
|                    |                 | Monument beschermd bij koninklijk besluit          |               |